



# إدارة صحة البيئة – قسم مكافحة المتكاملة لنواقل الأمراض

التقرير اليومي لأنشطة مكافحة المتكاملة لنواقل الأمراض  
بالولايات

18/11/2019/

# إستمارة أنشطة مكافحة الناقل اليومية (الاطوار اليرقية للبعوض )

الولاية	عدد المواقع المستهدفة الكلية	المستهدف اليومي	عدد المواقع المفتشة	عدد المواقع المعالجة	تغطية مواقع التوالد %	عدد المواقع الايجابية	% الايجابية	كثافة الانوفلس	كثافة الكيولكس	كثافة الايديس
الخرطوم	94,900	18,980	16,029	16,029	84.5	1314	8.2	3	5	0
النيل الابيض	34,900	6,980	4,871	4,871	69.8	132	2.7	4	3	0
سنار	18,600	3,720	2,620	2,620	70.4	358	13.7	0.5	0.6	0
القضارف	13,865	2,773	1,656	1,656	59.7	60	3.6	1.5	1.8	0
الجزيرة	50,000	10,000	2,258	3,306	33.1	174	7.7	0.9	1.4	0
جنوب كردفان	28,150	5,630	1,300	1,300	23.1	768	59.1	0.4	0.1	0.4
غرب كردفان	14,000	2,800	605	605	21.6	22	3.6	0.02	0.01	0
شمال دارفور	6,565	1,313	485	485	36.9	27	5.6	0.4	0.2	0
كسلا	25,000	5,000	1,181	1,181	23.6	109	9.2	0.5	0.3	0.03
شمال كردفان	12,750	2,550	299	299	11.7	0	0.0	0	0	0
وسط دارفور	3,800	760	195	195	25.7	3	1.5	0.003	0	0
الشمالية	25,000	5,000	1,100	1,100	22.0	17	1.5	1.1	4.4	0
جنوب دارفور	132,560	26,512	10,491	10,491	39.6	285	2.7	0.7	3.5	0.4
نهر النيل	40,330	8,066	7,716	7,716	95.7	358	4.6	0.6	0.6	0
النيل الازرق	8,500	1,700	1,033	1,033	60.8	42	4.1	0.06	0.01	0
البحر الاحمر	2,500	500			0		#DIV/0!			
شرق دارفور	30,000	6,000			0		#DIV/0!			
غرب دارفور	12,500	2,500	1,054	1,054	42.2	37	3.5	0.2	0.3	0

## تغطية مواقع التوالد %

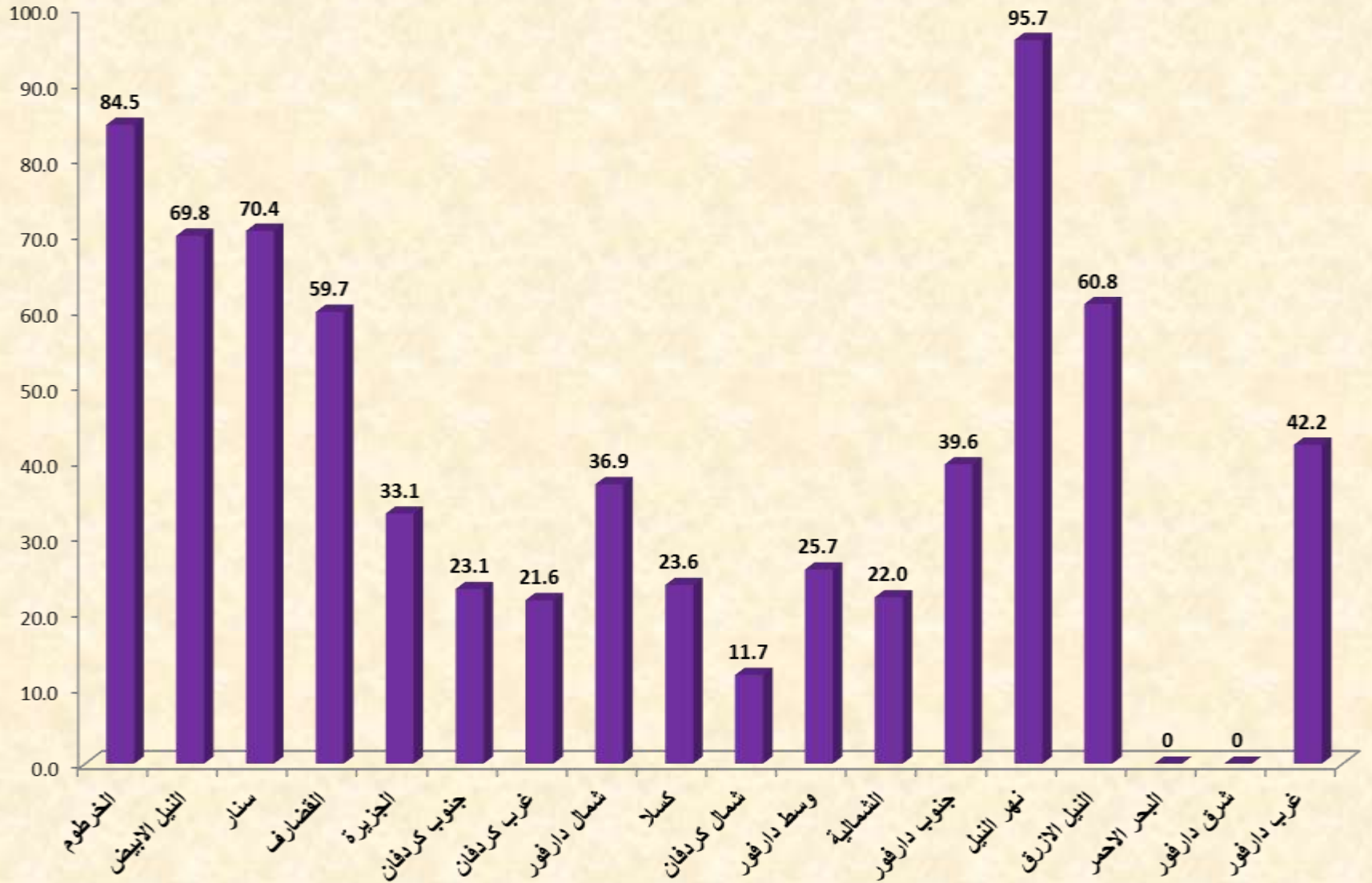

## % الايجابية

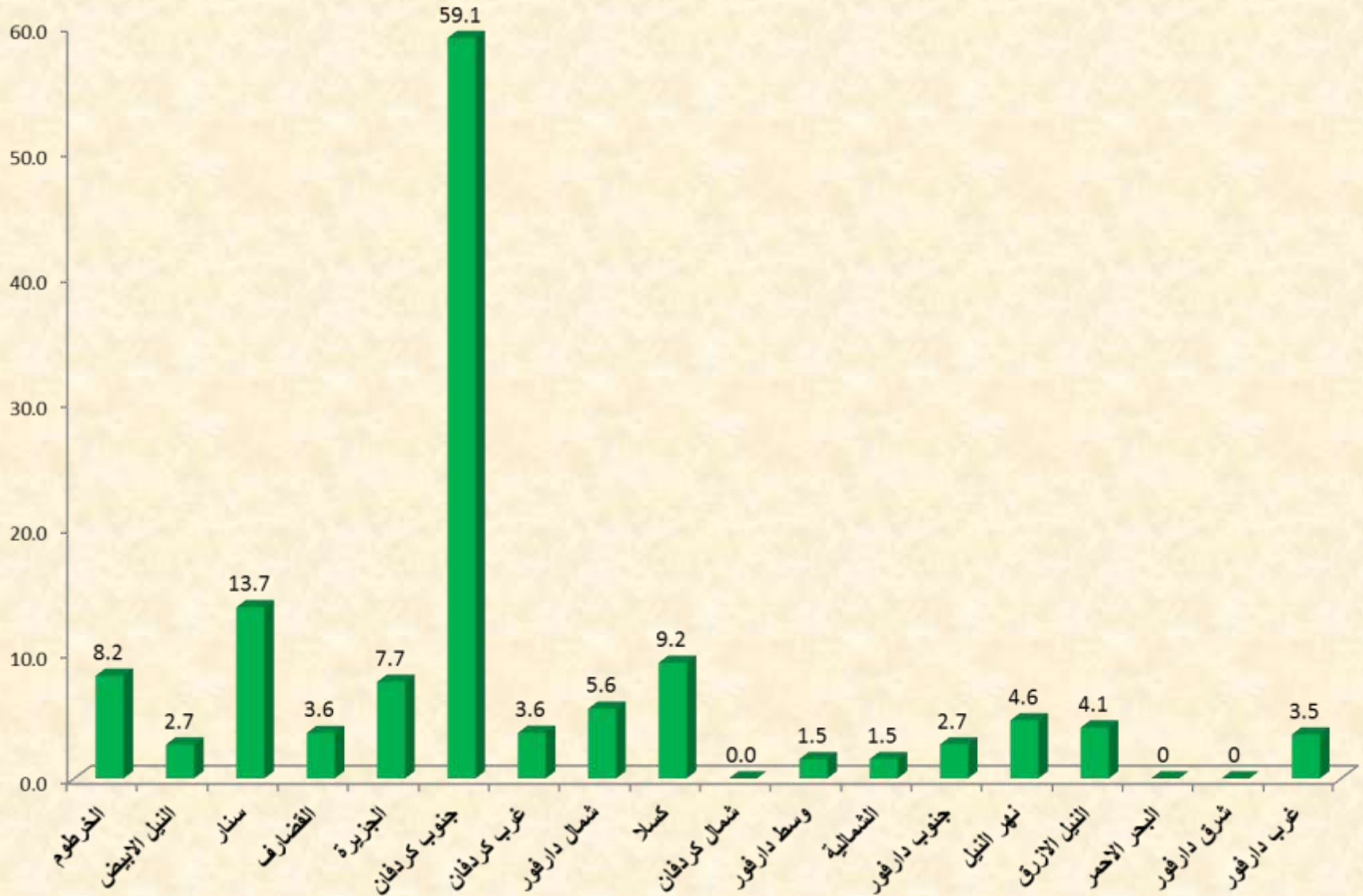

## كثافة يرقات البعوض

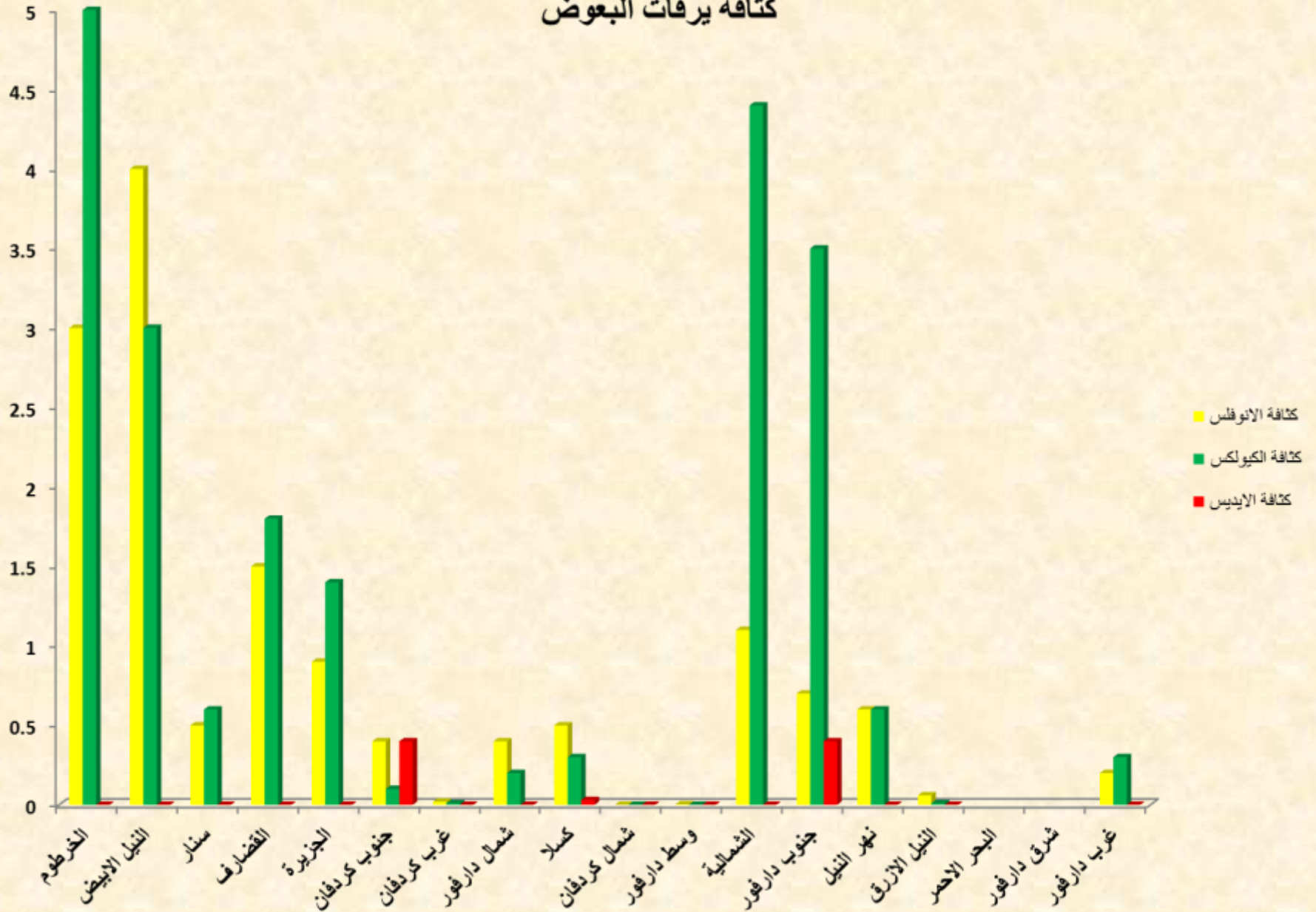

## مكافحة الطور الطائر

الولاية	مستهدف الرش الضبابي	منفذ الرش الضبابي	% الضبابي
الخرطوم	9000	1488	16.5
شمال دارفور	2048	2048	100.0
غرب دارفور	2701	2120	78.5

# التفتيش المنزلي لبعوض الأيديس

P.index	C.Index	H.Index	عدد السكان	عدد اليرقات	عدد العذرات	كل الاواني الموجبه	كل الاواني المفتشه	% Positivity	+Ve	أخرى مفتشه	% Positivity	+Ve	براميل مفتشه	% Positivity	+Ve	ازيار مفتشه	%	منازل ايجابية	منازل مفتشه	الولاية
2.7	8.7	10.0	3000	381	80	135	1543	7.5	7	93	6.8	45	664	10.6	83	786	10.0	60	600	شرق دارفور
19.0	9.8	18.6	11955	6559	2275	640	6511	4.3	51	1187	9.6	295	3057	13.0	294	2267	18.6	444	2391	شمال دارفور
0.9	0.8	1.8	7245	179	67	29	3723	0.8	5	637	0.8	8	981	0.8	16	2105	1.8	26	1449	جنوب دارفور
0.5	17.5	4.2	600	8	3	7	40	16.7	3	18	18.2	4	22	#DIV/0!			4.2	5	120	جنوب كردفان
0.4	4.0	3.1	3360	18	14	32	803	5.7	12	212	3.3	9	271	3.4	11	320	3.1	21	672	غرب كردفان
0.0	3.9	18.3	8000			291	7380	1.2	23	1858	3.8	76	2007	5.5	192	3515	18.3	292	1600	غرب دارفور

انشطة ولاية كسلا



# القوى العاملة لمفتشى المنازل بالمحليات

مشرف ضابط صحه			مشرف ميداني			رؤساء فئات			معززين			المحليات
%	الم نفذ	المسته دف	%	المنفذ	المسته دف	%	المن فد	المستهد ف	%	المنفذ	المستهدف	
91%	11	12	90	38	42	92	117	126	94	711	754	كسلا
0	0	3	0	0	10	0	0	38	0	0	230	ريفي كسلا
100%	1	1	66%	2	3	80	8	10	80	48	60	غرب كسلا
75%	12	16	80%	40	50	71	125	174	77	759	974	المجموع

# القوى العاملة خارج المنازل بالمحليات

مشرف ضابط صحه			رؤساء فرق			عمال			المحليات
%	المنفذ	المستهدف	%	المنفذ	المستهدف	%	المنفذ	المستهدف	
50	1	2	%53	8	15	%41	25	60	كسلا
0	0	1	0	0	4	0	0	15	ريفي كسلا
%100	1	1	%66	2	3	%80	8	10	غرب كسلا
%50	2	4	%45	10	22	%38	33	85	المجموع

# القوى العاملة الرش الضبابي بالمحليات

مشرف ضابط صحه			مشرف عمال			عمال			المحليات
%	المنفذ	المستهدف	%	المنفذ	المستهدف	%	المنفذ	المستهدف	
100%	2	2	38%	8	21	76%	32	42	كسلا
0	0	1	0	0	6	0	0	22	ريفي كسلا
0	0	0	100%	1	1	100%	2	2	غرب كسلا
67%	2	3	32%	9	28	60%	34	56	المجموع

# القوى العاملة للمؤسسات والازالة

مشرف ضابط صحة			مشرف ميداني			عمال			المحليات
%	المنفذ	المستهدف	%	المنفذ	المستهدف	%	المنفذ	المستهدف	
100	1	1	0	2	2	100	6	6	المؤسسات
0	0	1	0	0	2	0	0	10	الازالات

# مكافحة الاطوار المائية داخل المنازل

القطاع	عدد المنازل المستهدف	عدد المنازل المفتشة	% المنازل المفتشة	عدد المنازل الايجابية	% المنازل الايجابية
القطاع الأول	1415	1381	97.6	395	28.6
القطاع الثاني	1988	1249	62.8	276	22.1
القطاع الثالث	1617	1160	71.7	176	15.2
القطاع الرابع	1224	812	66.3	242	29.8
القطاع الخامس	1147	714	62.2	235	32.9
القطاع السادس	1117	1092	97.8	91	8.3
ريفي كسلا	0	0	0	0	0
غرب كسلا	950	718	75.6	4	0.6
<b>الجملة</b>	<b>9458</b>	<b>7126</b>	<b>75.3</b>	<b>1419</b>	<b>19.9</b>

# نسبة التغطية اليومية للمنازل بالقطاعات

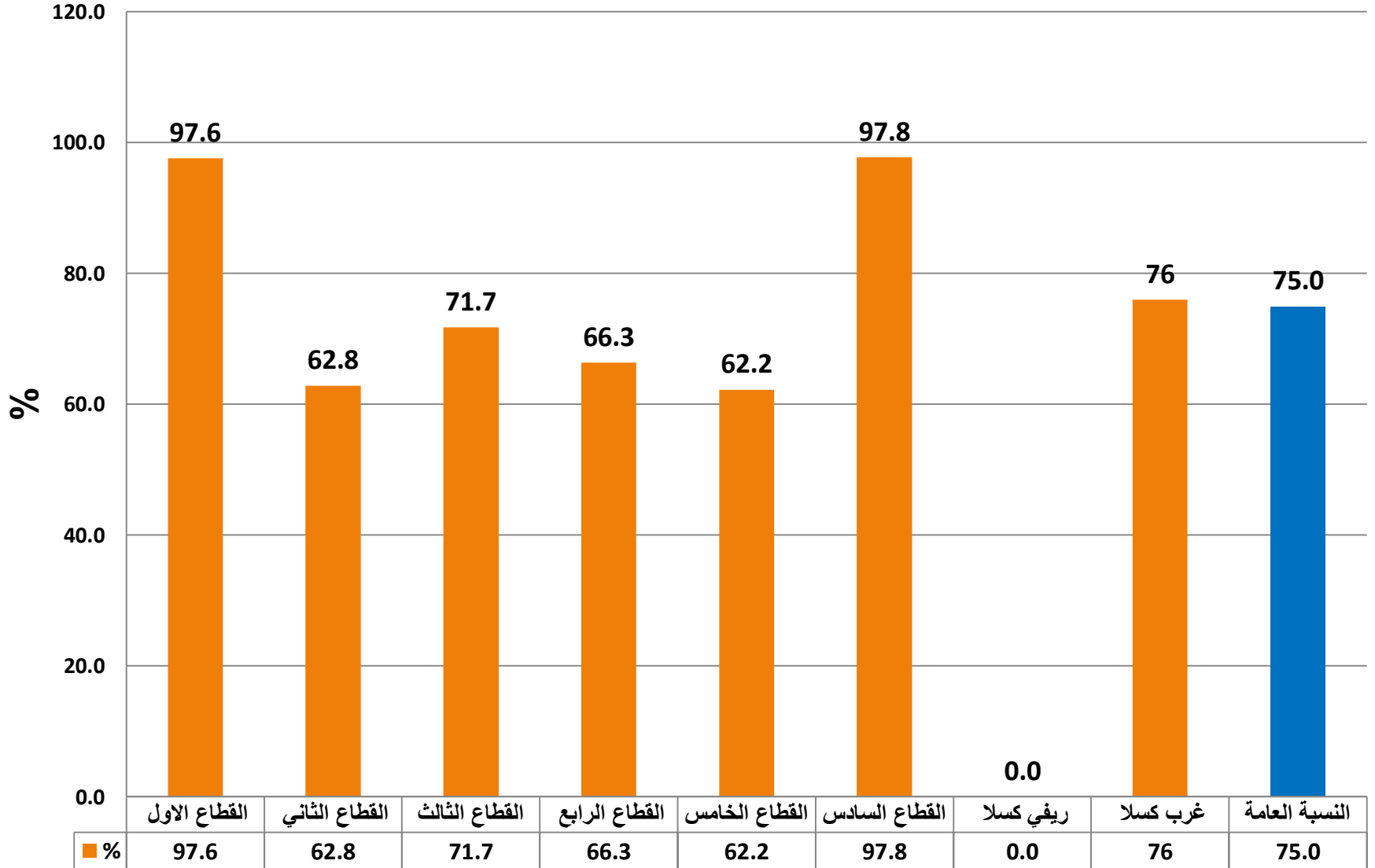

# % ايجابية المنازل

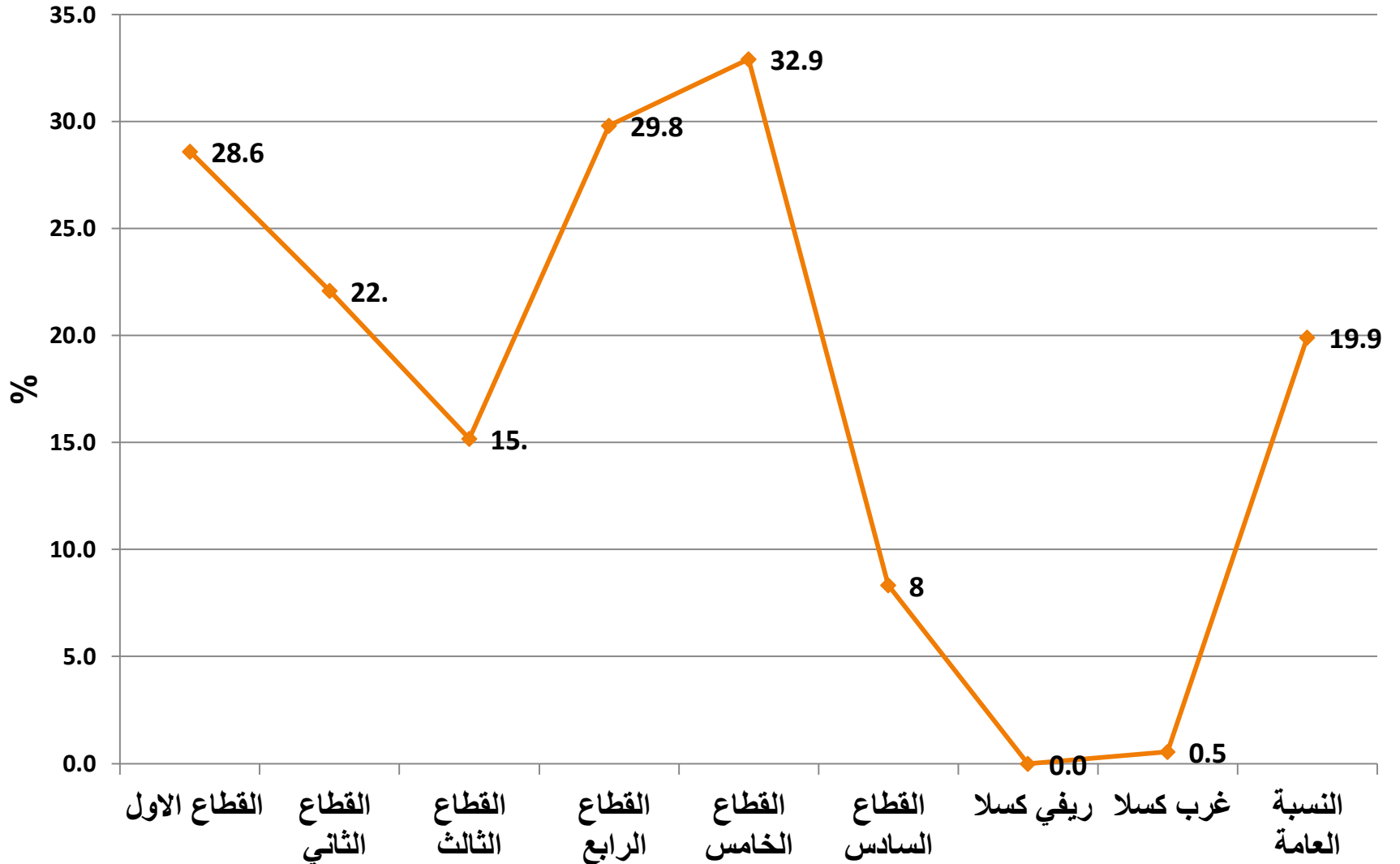

## إيجابية الأواني المفتشة %

% الإيجابية	مجموع الأواني الإيجابية	مجموع الأواني المفتشة	عدد الأواني الإيجابية			عدد الأواني المفتشة			عدد المنازل المفتشة	القطاع
			أخرى	براميل	أزيار	أخرى	براميل	أزيار		
11.9	632	5323	223	223	186	2492	1656	1175	1415	القطاع الأول
12.2	530	4328	98	146	286	1559	1231	1538	1988	القطاع الثاني
9.3	315	3392	71	83	161	1317	836	1239	1617	القطاع الثالث
12.7	401	3151	27	95	279	939	797	1415	1224	القطاع الرابع
11.2	402	3589	48	50	304	1649	514	1426	1147	القطاع الخامس
4.1	146	3534	13	43	90	1198	998	1338	1117	القطاع السادس
0	0	0	0	0	0	0	0	0	0	ريفي كسلا
0.4	9	2118	6	3	0	949	1109	60	950	غرب كسلا
9.6	2435	25435	486	643	1306	10103	7141	8191	9458	الإجمالي الكلي



# % ايجابية الاواني بالقطاعات

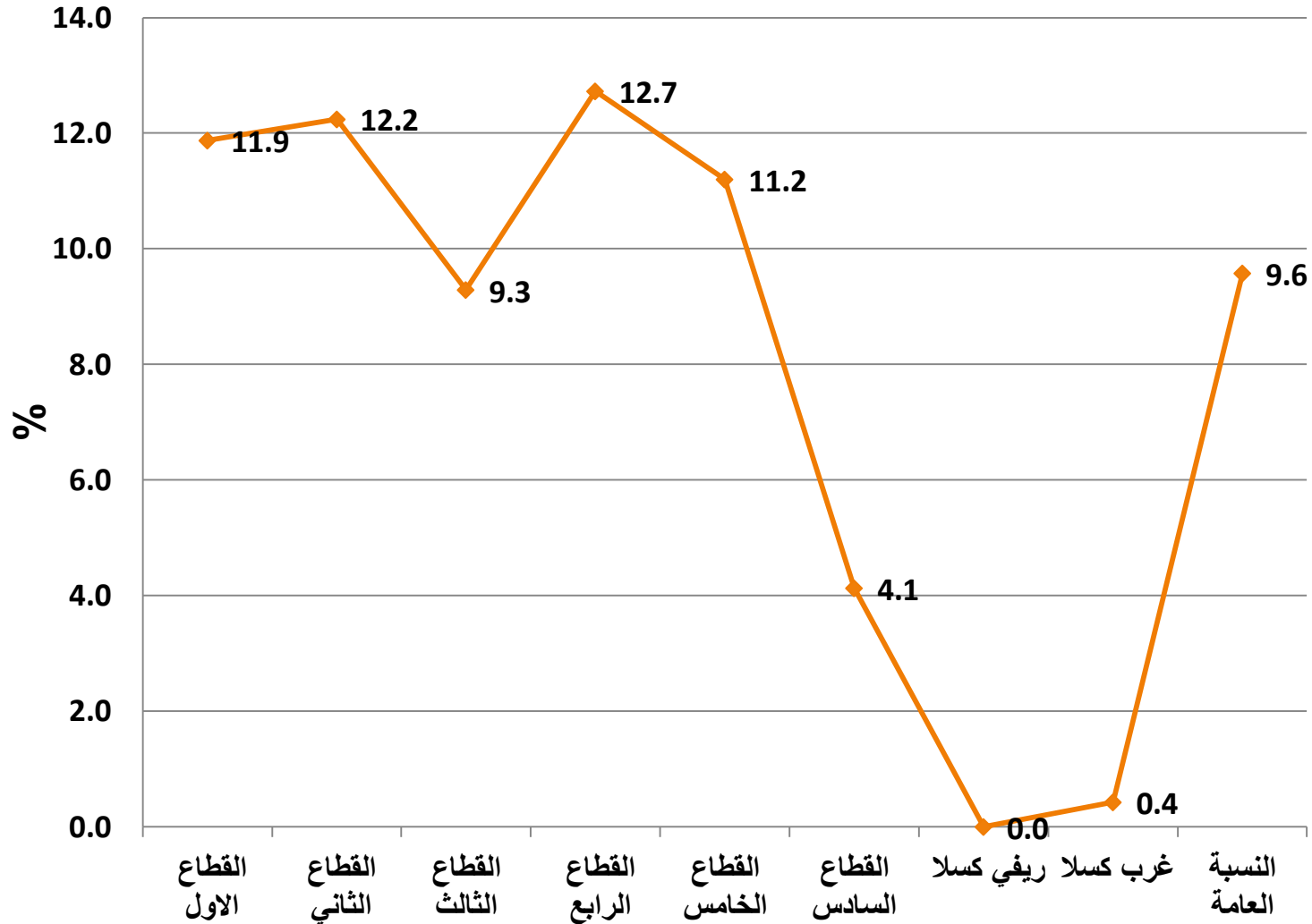

# % ايجابية المنازل والأواني بمناطق العمل بالولاية

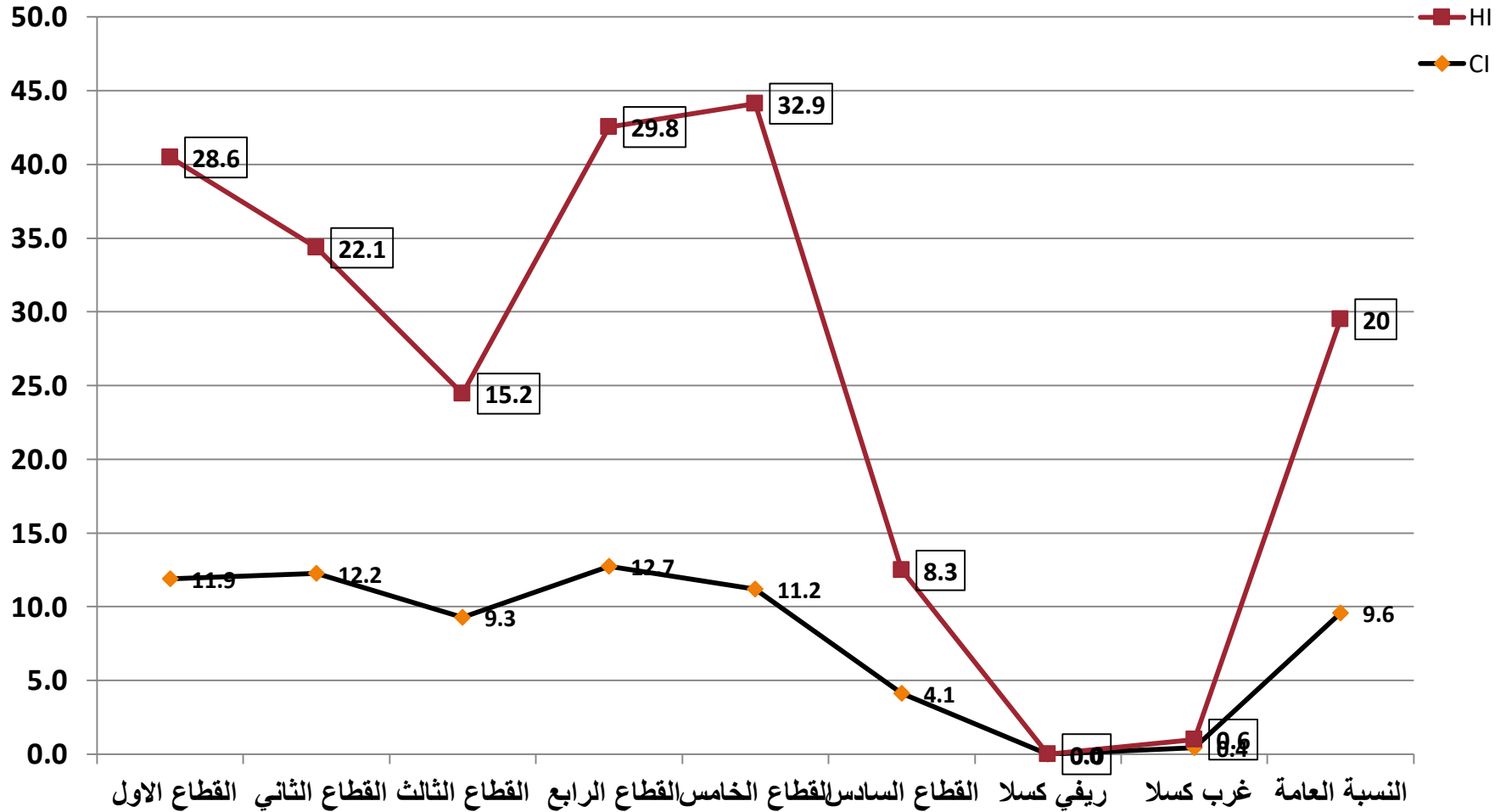

# نتائج الإشراف

القطاع	المستهدف من المنازل	المنازل المفتشة	الموجب	%	عدد الأواني المفتشة	عدد الموجبة	%
القطاع الأول	30	29	0	0	81	9	11.1
القطاع الثاني	30	29	1	3.4	120	1	0.8
القطاع الثالث	30	30	2	6.7	172	2	1.2
القطاع الرابع	30	22	4	18.2	162	6	3.7
القطاع الخامس	30	24	10	41.7	123	14	11.4
القطاع السادس	30	25	4	16.0	84	5	6.0
ريفي كسلا	30	0	0	0	0	0	0
غرب كسلا	30	25	0	0	58	0	0
الإجمالي الكلي	240	184	21	11.4	800	37	4.6

# الرش الضبابي

كمية المبيد/ل تر	عدد الخطاطات	عدد الوحدات	أخر	الغرف	عدد الماكي نات	%	عدد المنزل المنفذ	عدد المنازل المستهدف	منطقة العمل
4 لتر	16	3682	2100	1582	8	% 84	420	500	البرنو
18 لتر	90	5477	2245	3245	30	% 99	1986	1997	الختمية القديمة م
22 لتر	106	9159	4332	4827	38	% 96	2406	2497	المجموع

# مؤشرات المسح الحشري بالمحطات

التاريخ	المحطة	HI	BI	CI	P/D
11/18	البرنو	10	10	3.3	0.03

# مخرجات الاجتماع الفني

- تم عقد اجتماع مع لجان المقاومة بالإحياء وتسليمهم الحوجة من المتطوعين .
- تم تسكين المعززين بالقطاعات توطئة للعمل حسب الإستراتيجية الجديدة .
- تم حصر المنازل المغلقة بالقطاع السادس والخامس وتم تسليمها لتعزيز الصحة لاجراء اللازم.
- سد النقص من الاشراف الولائي للقطاعات.

# التحديات ومعوقات

- عدم توفر الميزانيات لتكثيف العمل في الولايات عامة وخاصة ولايات التي بها أوبئة الملاريا وحمي الضنك (كسلا - شمال دارفور - البحر الأحمر )
- ضعف العمالة المعنية لتنفيذ مكافحة الميدانية للبعوض ( الخرطوم -- الجزيرة - كسلا - البحر الأحمر - شمال دارفور)

# ملاحظات الولايات

- ولاية البحر الاحمر : لم يتم تنفيذ العمل لدواعي امنية
- ولاية شرق دارفور : تم تنفيذ عمل داخل المنازل فقط



**Thanks**